TIL HUSSTANDENE

Lekaposten

Utgiver: Leka kommune Dato: 16/11 - 2007 Nr: 21/07

Julemesser og adventslotteri arrangeres både i Gutvik og på Leka de nærmeste dagene.

Julemesse på Skei søndag 18.11
Julemesse i Gutvik lørdag 24.11
Adventslotteri på Leka 24.11

Mulighetene for å gjøre unna julegavehandelen og julebaksten er store.

SISTE FRIST FOR INNLEVERING AV STOFF	**FREDAG 23. november**
NESTE UTGAVE AV LEKAPOSTEN KOMMER	**FREDAG 30. november**

Tlf. 743 87 000 e-post: post@leka.kommune.no
Tlf. Legevakt etter kl. 15.30 - 743 99 750
Tlf. Leka sykestue - 743 87 200

INFORMASJON FRA KOMMUNEN

Leka kommune, tlf.: 743 87 000

Pressemelding

Bredbånd til Leka

Nå er det mulig å få bredbånd i praktisk talt hele kommunen.
Dette er resultatet av et samarbeid mellom Nord-Trøndelag Elektrisitetsverk og kommunene Vikna, Leka og Nærøy.

- De øvrige aktørene i bredbåndsmarkedet har hittil konsentrert seg om de mest befolkningstette områdene. Vi mener det er viktig å tenke helhet, og finne løsninger også for distriktene. I Ytre Namdal har kommunene Vikna, Leka og Nærøy gått sammen med oss i en dugnad for å realisere dette. Vi er snart ferdige med utbyggingen, og kan tilby bredbånd til praktisk talt alle i området, sier Rune Skow i NTE Bredbånd.
Samarbeidet har vært helt avgjørende for å kunne realisere utbyggingen, og i disse dager arbeides det med salg i kommunen.

NTE sin bredbåndsutbygging på Leka blir ferdig før jul, og kundeoppkoblinger vil starte fra januar.

For nærmere informasjon, kontakt Rune Skow, mobil: 915 17 419

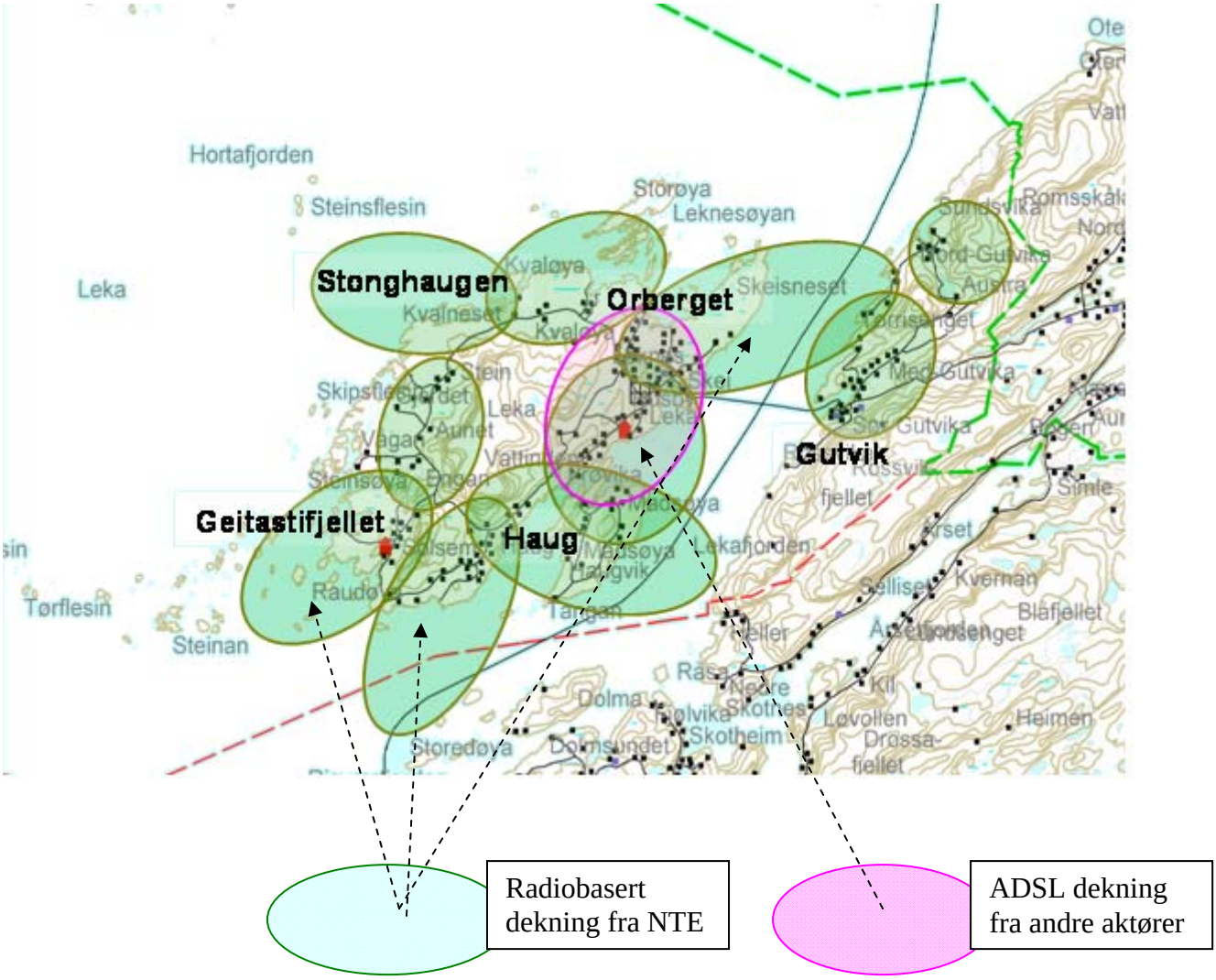

ÅRSMØTE I LEKA BONDELAG

STED: Vertshuset Herlaug, tirsdag den 20.november klokken 20.00

Sakliste:

1. Åpning
2. Valg av møteleder og referent
3. Godkjenning av innkalling og sakliste
4. Årsmelding
5. Regnskap og revisjonsmelding
6. Eventuelt innkomne saker
7. Arbeidsplan 2008
8. Valg
   a) Leder for ett år
   b) To styremedlemmer for 2 år. På valg Turid og Anders
   c) 1 vara til styret for 2 år. Viggo på valg
   d) To revisorer for ett år. Valgt sist: Jan S. og Inger Johanne
   e) Valgkomite Valgt sist: Sigbjørg På valg: Liss og Ove

9. Tema: Orientering om økologisk landbruk
   Prosjektleder **Jon Magne Holten** fra Oikos Midt Norge, Tingvoll kommer og orienterer om markedsutviklinga for økologiske produkter, og litt om hvordan man kan starte opp.

   I tilegg kommer økologisk melkeprodusent **Tor Ludvig Bøgseth** fra Namdalseid hvis han får tak i avløser.

Styret i Leka bondelag håper så mange som mulig setter av denne tirsdagskvelden!

Servering!!

Er det noen som har en gammel Fordson Deksta traktor til salgs?
Thor 91707370.

Årsmøte i Gutvik skytterlag
Lørdag 17. november kl. 14.00 i Skytterhuset

Vanlige årsmøtesaker.
Kaffeservering

GUDSTJENESTER

02. desember	Lysmesse i Leka kirke kl. 14.00 ved sokneprest Donata Faustmann og konfirmantene. Kirkekaffe
02. desember	Adventsgudstjeneste i Gutvik bedehus kl. 16.00 ved sokneprest Donata Faustmann. Kirkekaffe.
24. desember	Familiegudstjeneste i Leka kirke kl. 12.00 ved sokneprest Donata Faustmann. Barnegospel deltar. Ofring
25. desember	Høytidsgudstjeneste i Leka kirke kl. 11.00 ved sokneprest Donata Faustmann. Nattverd. Ofring

---

KINO FREDAG 16.11.07 UL Lekamøy

Shrek den Tredje (no. versjon) (alle)
Det å være konge er ikke for alle - særlig ikke om du er et troll som lukter som den grunne enden av en myr. Da Shrek giftet seg med Fiona, var det å styre landet Langt Langt Borte det siste han ville, men når svigerfaren hans, Kong Harald, plutselig dør, får Shrek straks en krone på hodet. Nå blir den motvillige monarken, hvis han da ikke kan finne en passende erstatter, tvunget til å ta tronen for resten av sine dager.

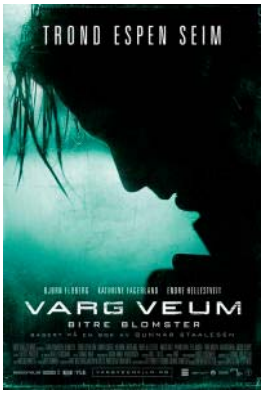

Varg Veum -Bitre blomster (11 år)
Bitre blomster er den første filmen om Varg Veum. I Trond Espen Seims skikkelse kommer forfatter Gunnar Staalesens privatetterforsker endelig ut av Bergensskyggene og inn på det store lerretet.

Adventslotteri

8. klasse har adventslotteri på Coop Leka og Joker Husby lørdag 24. november.

Julebord "Vi over 60"

Leka Sanitetsforening arrangerer julebord for alle over 60 år i UL Lekamøy fredag 7. desember kl. 18.00.

Påmelding innen fredag 30. november til
Ragnhild Reppen, tlf 743 99 682
Turid Haug, tlf 743 99 378

Velkommen!

Mini
Julemesse

På Skei ungdomshus

Søndag 18. november 2007 kl. 1400-1800

Salg av Leka-krus
Hudprodukter ect
Julebakst
Husflid
mm

Kaffesalg med noko attåt!
Barneaktiviteter og kanskje en juletrall

Velkommen

Arr Bygdekvinnelaget i Leka

VERTSHUSET HERLAUG

* Torsdags kafe	avvikles for dette år !
* lørdag 24.11 .07	Julebord arr. enda noen få ledige plasser....
* lørdag 08.12.07	Muligheter for påmld. julebord... lag / bedrifter....privatpers..
* 2. juledag	julefest musikk ikke avgjort enda...
* 3. juledag	stengt
* 4. juledag	åpen pub (mulig pub qiuz)'
* 5 juledag	stengt....
Nyttårsaften	se eget oppslag

2008... Januar og februar stengt....

* foreløpig program for juli mnd;

* fredag 11.07	Hagefest "Too Far Gone " (Bekreftet)-----
* lørdag 12.07	Hagefest "Mega Fem" (ikke bekreftet pr.d.d.)
* lørdag 19.07	Hagefest " Lassie and the lads " (bekreftet)..

Bygdejulebord på Skei 2007

Enda er det mulig å melde seg på bygdejulebordet på Skei.

Siste frist tirsdag 20. november!!!!

Arrangementet er åpent for alle som har lyst.

Minner om at du finner påmeldingsskjema på Coop'en, Joker'n, skolen, barnehagen, sykestua og på Lekatun. Det er også mulig å melde seg på via sentralbordet på Lekatun, tlf 743 87 000, eller direkte til komitéen.

Finn fram finstasen – ta med naboen og meld dere på.

Hilsen Tone, Venke, Siv, Solvår, Annette og Beathe

Dialektkråa

Allerede i forrige utgave av dette organ,
øyas mest ettertraktede lesestoff, fikk denne spalten en ny overskrift.
Dette formedels et vektig innlegg fra en av bladets ivrige lesere.
Dette var visselig på tide, spør du oss.
Høsten er på hell, klokka er stilt en time tilbake,
og de første frostnettene har allerede meldt seg.
Mye fagnafolk fra øya har enten reist sørover i verden
for en stakket tid, mens andre har konkrete planer om å gjøre det.
Det kan være greit å skjøte et par uker eller mer på sommeren når kveldene blir lange og kulden setter inn – for å låne en strofe fra Prøysen.
Denne spaltes mer eller mindre tilfeldige medarbeider har også vært en smule på reisefot siden sist. Både Hamar, Budapest, Fredrikshavn og Lørenskog er besøkt. Nå snakkes det riktignok andre dialekter disse stedene, men dette forhindrer oss ikke stadig å ha de gamle gode ord og uttrykk fra vår barndoms øy i minne.

Her kommer et nytt knippe av disse:

Ord
Fessibaill (tjukk ***l*** - røyksopp), ***rakkelpaut*** (tjukk ***l*** - en som for rundt i gårdene uten noe egentlig ærend), ***jessvijnt*** (snar og snuen, lett på foten), ***grebb, grebbåt'*** (både substantiv og adjektiv, gjerne brukt om en person av hunkjønn som var skikkelig frampå og ville karre til seg mest mulig), ***boksferlåva'*** (om to som hadde "fast følge" en tid uten å sette på seg ringer).

Uttrykk
"Lusa som hosta i lovotten" (Gjerne brukt når et ungt menneske ga sin mening til kjenne, mens godt voksne mannfolk diskuterte "seriøse" ting eller tildragelser).

Bidrag fra Per-Olav Pettersen, Bodø:

Gørpin (å være stor på det), ***gutsøkkji*** (uskikkelig guttunge), ***gutpåker*** (mer uskikkelig guttunge), ***hæstfeledengs*** **(**ekkel og utålelig jente), ***dykåde*** (kraftuttrykk -bannskap), ***daris*** (firehjulsvogn for hest), ***ostejlt (***å være uvenner), ***aparta*** (spesiell, i betydningen "særegen")

Vi hilser og gratulerer...

Takk for oppmerksomheten på min 70-årsdag.
Hilsen Birger Aune

Hjertelig takk for gaver og hilsner
på 60-årsdagen!
Hilsen Kirsti Charlotte

Faste aktiviteter

MANDAG 1100–1300 - Åpent bibliotek 1700-1800 - Småbarnstrim i Herlaughallen 1800-2000 - Åpen svømmehall - alle 2030 - STEP på 2T - Annette		TIRSDAG 1100–1300 - Åpent bibliotek 1500–1700 - Åpent miljøtorg 1. tirsd. i mnd 1800-1900 - Svømmetrening 1-3 klasse 1900-2000 - Svømmetrening 2-8 klasse 1845 - Bodypump - Marianne/Tone' 2000 - Korøvelse i Frøvik 2015 - Spinn 45 2100 - Spinn 30
ONSDAG 1830–2000 - Åpent bibliotek 1730-1830 - Allidrett fra 1.-5.klasse i Hallen 1830 - Step – Tone 2000 - Yoga – Beate/Marianne 1800-1900 - Åpen svømmehall – småbarn 1900-2000 - Åpen svømmehall – alle 2000-2100 - Åpen svømmehall – kun voksne 2000-2200 - Fotballtrening oldboys		TORSDAG 2000 - Bingo 1845 - Bodypump – Marianne/Tone 1730-1830 - Fotball m/mer jenter 6-10 klasse 1830-2000 - Fotball m/mer gutter 6-10 klasse 2000 - Linedance i Herlaughallen 2015 - Spinn 45 2100 - Spinn 30
FREDAG 2000-2100 - Åpen hall 8 klasse og oppover Kino UL Lekamøy – 1-2 ganger pr mnd. Se etter oppslag		LØRDAG SØNDAG 2000 - Bingo 2000-2100 - Badminton

Aktivitetskalender

NOVEMBER		
Lørdag	17.	Årsmøte Gutvik skytterlag kl. 1400 i Skytterhuset
Søndag	18.	Julemesse – arr. Bygdekvinnelaget i Leka
Tirsdag	20.	Årsmøte Leka Bondelag, Vertshuset Herlaug kl. 20.00
Lørdag	24.	• Julebordsbuffet Vertshuset Herlaug, musikk Ray D. Parker og Bjørn Jens • Julemesse Gutvik grendahus • 8. klasse har adventslotteri på Coop Leka og Joker Husby
DESEMBER		
Lørdag	01.	Bygdejulebord på Skei kl. 2030
Søndag	02.	• Lysmesse Leka kirke kl. 1400 – kirkekaffe • Adventsgudstjeneste i Gutvik bedehus kl. 1600 - kirkekaffe
Onsdag	05.	Leka barnegospel har øvelse i Leka kirke kl. 1600-1700
Fredag	07.	Julebord "vi over 60", UL Lekamøy. Arr. Leka Sanitetsforening
Lørdag	08.	Julebuffet Vertshuet Herlaug, musikk Arne Leif og Arve – dersom nok påmelding
Søndag	09.	Julegrantenning Gutvik grendahus
Lørdag	15.	Julebord Gutvik
Søndag	16.	Julekonsert i Leka kirke kl. 19.00 – arr Leka Blandakor
Onsdag	19.	Leka barnegospel har øvelse i Leka kirke kl. 1600-1700
Mandag	24.	Familiegudstjeneste Leka kirke kl. 12.00 – barnegospel deltar
Tirsdag	25.	Høytidsgudstjeneste Leka kirke kl. 11.00
Onsdag	26.	Julefest 2. juledag – Vertshuset Herlaug
Torsdag	27.	Fest 3. juledag på Skei med bandet FRESK
Fredag	28.	Åpen pub – Vertshuset Herlaug – mulig quiz

Oppfordrer alle til å melde fra om arrangement, sik at vi får en innholdsrik aktivitetskalender.
Bruk aktivitetskalenderen når dere planlegger, så unngås unødvendige "kollisjoner".